



Repubblica Italiana- Regione Siciliana

ISTITUTO COMPRENSIVO STATALE

"G.Tomasi di Lampedusa"

Via Aldo Moro, 22 - Gravina di Catania

095416230 - Fax 095415963

Cod. Fisc. 93003130874 Cod. Mecc.CTIC828005

e-mail:ctic828005@istruzione.it

Sito: noidellalampedusa.edu.it

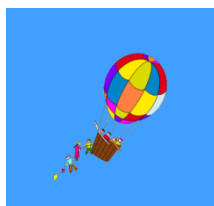

Circolare n. 31

Ai genitori/esercenti responsabilità genitoriale
Al SITO WEB della scuola
(circolari e registro elettronico)
p.c. Ai docenti
Al DSGA
Al Personale ATA

IC "G. TOMASI DI LAMPEDUSA" - GRAVINA (CT)
Prot. 0005899 del 21/09/2021
04 (Uscita)

OGGETTO: INFORMATIVA ALUNNI FRAGILI - segnalazioni eventuali patologie

IL DIRIGENTE SCOLASTICO

Visto il Protocollo di Sicurezza del MI del 14/08/2021, art. 11 comma c *"Le specifiche situazioni degli alunni in condizioni di fragilità saranno valutate in raccordo con il Dipartimento di prevenzione territoriale ed il pediatra/medico di famiglia, fermo restando l'obbligo per la famiglia stessa di rappresentare tale condizione alla scuola in forma scritta e documentata"*.

VISTA l' Ordinanza n. 134 del 9/10/2020 relativa agli alunni e studenti con patologie gravi o immunodepressi ai sensi dell'articolo 2, comma 1, lettera d-bis) del decreto-legge 8 aprile 2020, n. 22

VISTA la nota USR Sicilia prot. n. 24564 del 7/09/2021 avvio dell'anno scolastico 2021-2022 - indicazioni organizzative e di sicurezza paragrafo 4.5;

CONSIDERATA la necessità di garantire il diritto allo studio e il diritto alla salute;

CONSIDERATA la necessità di predisporre le misure idonee a garantire la ripresa delle attività didattiche in presenza;

INVITA

I genitori e gli esercenti la responsabilità genitoriale a segnalare eventuali patologie degli alunni e condizioni di fragilità.

Si precisa che nella condizione di fragilità possono rientrare oltre agli alunni con certificazione Legge 5 febbraio 1992, n. 104 anche, per fare qualche esempio, i soggetti immunodepressi o allergici alle sostanze a base alcolica o alle diluizioni di ipoclorito di sodio, indicate per la pulizia e la disinfezione degli ambienti. Pertanto, le SS.LL., in caso siano a conoscenza della sussistenza di particolari condizioni di rischio per il/la proprio/a figlio/a, in relazione alla pandemia da Covid-19 ed alle relative misure di contrasto comunemente adottate, sono invitate a segnalarle alla scuola

tramite la modulistica allegata, corredata di certificazione del medico curante o pediatra, esclusivamente al seguente indirizzo mail ctic828005@istruzione.it .

IL DIRIGENTE SCOLASTICO
Dott.ssa Marilena Scavo
Firma autografa sostituita a mezzo stampa
ai sensi dell'art. 3 del D.Lgs n.39/93