



UNIONE EUROPEA

FONDI  
STRUTTURALI  
EUROPEI

PER LA SCUOLA - COMPETENZE E AMBIENTI PER L'APPRENDIMENTO - FSE

pon  
2014-2020



Ministero dell'Istruzione, dell'Università e della Ricerca  
Dipartimento per la Programmazione  
Direzione Generale per interventi in materia di edilizia  
scolastica, per la gestione dei fondi strutturali per  
l'istruzione e per l'innovazione digitale  
Ufficio IV

MIUR



Repubblica Italiana- Regione Siciliana

ISTITUTO COMPRENSIVO STATALE "G.TOMASI DI LAMPEDUSA"

Via Aldo Moro, 22 - Gravina di Catania Tel. 095416230 - Fax 095415963

Cod. Fisc. 93003130874 Cod. Mecc.CTIC828005

e-mail: [ctic828005@istruzione.it](mailto:ctic828005@istruzione.it) Pec: [ctic828005@pec.istruzione.it](mailto:ctic828005@pec.istruzione.it)

**" PER LA SCUOLA, COMPETENZE E AMBIENTI PER L'APPRENDIMENTO "**

Avviso pubblico prot. AOODGEFID/3340 del 23/03/2017 " Potenziamento delle competenze di cittadinanza globale". Asse I - Istruzione - Fondo Sociale Europeo (FSE), Obiettivo Specifico 10.2 - Miglioramento delle competenze chiave degli allievi- Azione 10.2.5 Azioni volte allo sviluppo delle competenze trasversali Sottoazione 10.2.5.A Competenze trasversali.

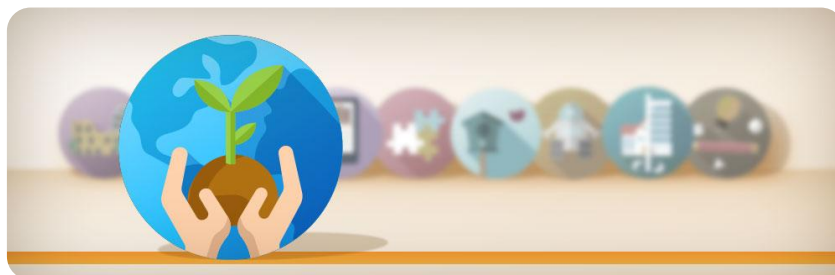

***"Formiamo cittadini attivi  
e consapevoli  
per una società sostenibile"***

Partecipa con noi al Progetto:

- ✚ LE BONTA' DELL'AREA ETNEA
- ✚ ETNA GOODNESS
- ✚ IO GIOCO A CALCIO E STO BENE
- ✚ LA MIA SCUOLA E' UN GIARDINO ODOROSO

**LA DIRIGENTE SCOLASTICA**  
Prof.ssa Maria Virginia Filippetti