

IC "G. TOMASI DI LAMPEDUSA" - GRAVINA (CT)
Prot. 0004564 del 28/03/2022
IV (Uscita)



Repubblica Italiana- Regione Siciliana
ISTITUTO COMPRENSIVO STATALE

"G.Tomasi di Lampedusa"

Via Aldo Moro, 22 - Gravina di Catania
Tel. 095416230 - Fax 095415963
Cod. Fisc. 93003130874 Cod. Mecc.CTIC828005
e-mail: ctic828005@istruzione.it

Pec: ctic828005@pec.istruzione.it

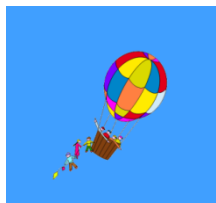

Circolare n. 245

Ai Docenti di scuola primaria

Ai Genitori degli alunni
e p.c. al DSGA

SEDE

SITO WEB

REGISTRO ELETTRONICO

**OGGETTO: Assemblea sindacale territoriale indetta dall'Organizzazione Sindacale
CISL in orario di servizio in modalità telematica.
Entrata classi scuola primaria.**

Si informano i docenti che, alla luce delle adesioni all'assemblea sindacale in oggetto pervenute a questo Ufficio, l'orario delle classi della scuola primaria, **giovedì 31 marzo 2022**, subirà le seguenti variazioni:

SCUOLA PRIMARIA-plesso MATTARELLA

La classe 4[^] sez. A

entrata ore 11.00

I docenti ne daranno comunicazione scritta ai genitori, tramite gli alunni, e verificheranno la firma degli stessi.

**Il Dirigente Scolastico
Dott.ssa Marilena Scavo**

Firma autografa omessa ai sensi dell'art. 3
comma 2 D. lgs. 39/1993